

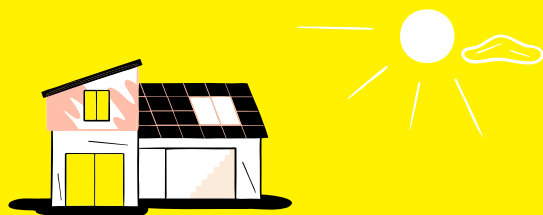

Yello Zeus.



Víte, jak ovlivnit cenu výběrem férové energie od Yello?

Můžete ušetřit za cenu, kterou stanovuje dodavatel. Tj. cenu za dodávku elektřiny a za stálý měsíční poplatek za odběrné místo.

Víte, jakou část ceny elektřiny ovlivnit nemůžete?

Až 60 % ceny energie je u všech dodavatelů stejných. Je to tím, že Energetický regulační úřad (ERÚ) stanovuje cenu za distribuci elektřiny a další související služby. Stát pak určuje výši DPH i daň z elektřiny.

Mějte vše pod kontrolou s Moje Yello.

Svůj zákaznický účet můžete snadno spravovat přes online portál **Moje Yello**, se kterým získáte plno výhod:

- Přehled o fakturách a platbách.
- Změna způsobu platby záloh a faktur.
- Samoodečet energií.
- Úprava korespondenční adresy.
- Vrácení přeplateků.

Máte něco na srdci?

Na **Moje Yello** nám můžete jednoduše napsat.

Yello Zeus.



Jenom svítíte a vaříte?
Doporučujeme naše sazby D01d a D02d.

bez DPH

2 359,00 Kč/MWh
2,359 Kč/kWh

s DPH

2 854,39 Kč/MWh
2,854 Kč/kWh



Používáte akumuláčky, bojler nebo obojí?
Vybírejte ze sazeb D25d až D27d.

2 359,00 Kč/MWh
2,359 Kč/kWh

2 854,39 Kč/MWh
2,854 Kč/kWh



Používáte přímotop, hybridní vytápění
nebo tepelné čerpadlo? Využijte sazby
D35d, D45d, D56d, D57d a D61d.

2 359,00 Kč/MWh
2,359 Kč/kWh

2 854,39 Kč/MWh
2,854 Kč/kWh

U všech sazeb jsou ceny za vyúčtování jednotné.

Elektronické vyúčtování:

125,00 Kč/měsíc

151,25 Kč/měsíc

Papírové vyúčtování:

135,00 Kč/měsíc

163,35 Kč/měsíc

Ceny jsou uvedeny bez daně z elektřiny, jejíž výše ke dni vydání ceníku je 28,30 Kč/MWh.

U papírového vyúčtování je navýšena cena stálého měsíčního platu o 10 Kč bez DPH. Zákazník dále uhradí regulovanou cenu za související službu v elektroenergetice ve výši dle účinného cenového rozhodnutí ERÚ.
Ceník je platný od 1. 8. 2025.

Zákaznická linka 267 056 704 | www.yello.cz | yello@yello.cz | Yello od Pražské energetiky.



Ceník Yello Zeus.

Distribuční území PRE.

Ceník elektřiny od Yello a regulované platby za související služby v elektroenergetice.

Platnost ceníku od 1. 8. 2025.

S ohledem na aktuální situaci na velkoobchodním trhu jsme **sjednotili** ceny vysokého a nízkého tarifu.

Distribuční sazba:		D01d	D02d	D25d	D26d	D27d	D35d	D45d	D56d	D57d	D61d
Daň z přidané hodnoty (orientační)		bez DPH s DPH	bez DPH s DPH	bez DPH s DPH	bez DPH s DPH	bez DPH s DPH	bez DPH s DPH	bez DPH s DPH	bez DPH s DPH	bez DPH s DPH	bez DPH s DPH
Cena za dodávku elektřiny (cena silové elektřiny).											
Ovlivňuje.	silová vysoký tarif	2 359,00	2 359,00	2 359,00	2 359,00	2 359,00	2 359,00	2 359,00	2 359,00	2 359,00	2 359,00
	Kč/MWh	2 854,39	2 854,39	2 854,39	2 854,39	2 854,39	2 854,39	2 854,39	2 854,39	2 854,39	2 854,39
	silová nízký tarif	-	-	2 359,00	2 359,00	2 359,00	2 359,00	2 359,00	2 359,00	2 359,00	2 359,00
	Kč/MWh	-	-	2 854,39	2 854,39	2 854,39	2 854,39	2 854,39	2 854,39	2 854,39	2 854,39
	stálý plat	125,00	125,00	125,00	125,00	125,00	125,00	125,00	125,00	125,00	125,00
	Kč/měsíc	151,25	151,25	151,25	151,25	151,25	151,25	151,25	151,25	151,25	151,25
Daň z elektřiny.											
	Daň z elektřiny	28,30	28,30	28,30	28,30	28,30	28,30	28,30	28,30	28,30	28,30
	Kč/MWh	34,24	34,24	34,24	34,24	34,24	34,24	34,24	34,24	34,24	34,24
Cena za distribuované množství energie.											
	distribuce vysoký tarif	1 823,39	1 388,28	1 539,98	739,91	1 539,98	296,85	296,85	296,85	296,85	2 199,27
	Kč/MWh	2 206,30	1 679,82	1 863,38	895,29	1 863,38	359,19	359,19	359,19	359,19	2 661,12
	distribuce nízký tarif	-	-	114,44	114,44	114,44	114,44	114,44	114,44	114,44	114,44
	Kč/MWh	-	-	138,47	138,47	138,47	138,47	138,47	138,47	138,47	138,47
Měsíční plat za rezervovaný příkon podle jmenovité proudové hodnoty hlavního jističe před elektroměrem.											
	Jistič do 3x 10 A nebo do 1x 25 A včetně	38,00	83,00	76,00	114,00	72,00	124,00	144,00	144,00	144,00	61,00
	Kč/měsíc	45,98	100,43	91,96	137,94	87,12	150,04	174,24	174,24	174,24	73,81
	Jistič nad 3x 10 A do 3x 16 A včetně	61,00	133,00	121,00	182,00	115,00	199,00	230,00	230,00	230,00	97,00
	Kč/měsíc	73,81	160,93	146,41	220,22	139,15	240,79	278,30	278,30	278,30	117,37
	Jistič nad 3x 16 A do 3x 20 A včetně	77,00	167,00	151,00	227,00	143,00	248,00	287,00	287,00	287,00	121,00
	Kč/měsíc	93,17	202,07	182,71	274,67	173,03	300,08	347,27	347,27	347,27	146,41
	Jistič nad 3x 20 A do 3x 25 A včetně	96,00	209,00	189,00	284,00	179,00	311,00	359,00	359,00	359,00	152,00
	Kč/měsíc	116,16	252,89	228,69	343,64	216,59	376,31	434,39	434,39	434,39	183,92
	Jistič nad 3x 25 A do 3x 32 A včetně	123,00	267,00	242,00	364,00	229,00	397,00	460,00	460,00	460,00	194,00
	Kč/měsíc	148,83	323,07	292,82	440,44	277,09	480,37	556,60	556,60	556,60	234,74
	Jistič nad 3x 32 A do 3x 40 A včetně	154,00	334,00	302,00	455,00	287,00	497,00	575,00	575,00	582,00	242,00
	Kč/měsíc	186,34	404,14	365,42	550,55	347,27	601,37	695,75	695,75	704,22	292,82
	Jistič nad 3x 40 A do 3x 50 A včetně	192,00	417,00	378,00	569,00	359,00	621,00	719,00	719,00	879,00	303,00
	Kč/měsíc	232,32	504,57	457,38	688,49	434,39	751,41	869,99	869,99	1 063,59	366,63
	Jistič nad 3x 50 A do 3x 63 A včetně	242,00	525,00	476,00	716,00	452,00	782,00	905,00	905,00	1 296,00	382,00
	Kč/měsíc	292,82	635,25	575,96	866,36	546,92	946,22	1 095,05	1 095,05	1 568,16	462,22
	Jistič nad 3x 63 A do 3x 80 A včetně	-	-	-	-	-	-	-	-	2 149,00	-
	Kč/měsíc	-	-	-	-	-	-	-	-	2 600,29	-
	Jistič nad 3x 80 A do 3x 100 A včetně	-	-	-	-	-	-	-	-	3 971,00	-
	Kč/měsíc	-	-	-	-	-	-	-	-	4 804,91	-
	Jistič nad 3x 100 A do 3x 125 A včetně	-	-	-	-	-	-	-	-	8 439,00	-
	Kč/měsíc	-	-	-	-	-	-	-	-	10 211,19	-
	Jistič nad 3x 125 A do 3x 160 A včetně	-	-	-	-	-	-	-	-	18 623,00	-
	Kč/měsíc	-	-	-	-	-	-	-	-	22 533,83	-
	Jistič nad 3x 63 A (nad 3x 160 A u D57d)	3,84	8,34	7,56	11,37	7,00	12,42	14,37	14,37	116,39	6,06
	Kč/A/měsíc	4,65	10,09	9,15	13,76	8,47	15,03	17,39	17,39	140,83	7,33
	Jistič nad 1x 25 A	1,28	2,78	2,52	3,79	2,39	4,14	4,79	4,79	38,80	2,02
	Kč/A/měsíc	1,28	2,78	2,52	3,79	2,39	4,14	4,79	4,79	38,80	2,02
Cena na podporu elektřiny z podporovaných zdrojů energie (POZE).											
	POZE dle jističe	84,70	84,70	84,70	84,70	84,70	84,70	84,70	84,70	84,70	84,70
	Kč/A/měsíc	102,49	102,49	102,49	102,49	102,49	102,49	102,49	102,49	102,49	102,49
	POZE dle spotřeby	495,00	495,00	495,00	495,00	495,00	495,00	495,00	495,00	495,00	495,00
	Kč/MWh	598,95	598,95	598,95	598,95	598,95	598,95	598,95	598,95	598,95	598,95
Cena za ostatní služby.											
	Systémové služby	170,92	170,92	170,92	170,92	170,92	170,92	170,92	170,92	170,92	170,92
	Kč/MWh	206,81	206,81	206,81	206,81	206,81	206,81	206,81	206,81	206,81	206,81
	Provoz nesítové infrastruktury	10,84	10,84	10,84	10,84	10,84	10,84	10,84	10,84	10,84	10,84
	Kč/odběrné místo/měsíc	13,12	13,12	13,12	13,12	13,12	13,12	13,12	13,12	13,12	13,12
Celková cena.											
	ve vysokém tarifu	4 381,61	3 946,50	4 098,20	3 298,13	4 098,20	2 855,07	2 855,07	2 855,07	2 855,07	4 757,49
	Kč/MWh	5 301,75	4 775,27	4 958,82	3 990,74	4 958,82	3 454,63	3 454,63	3 454,63	3 454,63	5 756,56
	v nízkém tarifu	-	-	2 672,66	2 672,66	2 672,66	2 672,66	2 672,66	2 672,66	2 672,66	2 672,66
	Kč/MWh	-	-	3 233,92	3 233,92	3 233,92	3 233,92	3 233,92	3 233,92	3 233,92	3 233,92
	měsíční platby Kč/měsíc	125,00 + plat dle příslušné hodnoty hlavního jističe + 10,84 (151,25 + plat dle příslušné hodnoty hlavního jističe + 13,12)									
	Podpora elektřiny z podporovaných zdrojů energie (POZE)	Kč/A/měsíc	hodnota hlavního jističe x počet fází x 84,7 (hodnota hlavního jističe x počet fází x 102,487)								
		Kč/MWh	maximální platba POZE je dána velikostí odběru elektřiny násobeného cenou 495 (598,95)								

Jak si vypočítáte celkovou roční platbu za elektřinu?

Výpočtová část pro vysoký tarif (VT) = vaše roční spotřeba ve VT x (řádek 25, který je složen ze součtu řádků 1 + 4 + 5 + 23)

+ výpočtová část pro nízký tarif (NT) = vaše roční spotřeba v NT x (řádek 26, který je složen ze součtu řádků 2 + 4 + 6 + 23)

+ měsíční platby = 12 x (řádek 3 + jeden z řádků 7-20 dle hodnoty jističe + řádek 24)

+ nižší výsledek z výpočtů POZE: podle spotřeby = odebrané množství elektřiny x řádek 22

nebo podle jističe = 12 x hodnota hlavního jističe x počet fází x řádek 21.

Uvedené ceny jsou včetně DPH ve výši 21 %, ceny uvedené tučně jsou bez DPH. Ceny včetně DPH slouží pouze k orientaci zákazníka, byly vypočteny z cen bez DPH a zaokrouhleny. Ceny za související služby v elektroenergetice jsou stanoveny ve výši dle platných cenových rozhodnutí ERU č. 11/2024 a č. 12/2024, daň z elektřiny dle zákona č. 261/2007 Sb. Tyto ceny nemůže Yello žádným způsobem ovlivnit.